понедельник
работа Урал
www.rabotagrad.ru
Выходит по понедельникам
16+
30 июня 2025 г.
N 26 (1860)
ВАКАНСИИ • УСЛУГИ • ОБУЧЕНИЕ

ТРЕБУЮТСЯ
ЛИЦЕНЗИРОВАННЫЕ ОХРАННИКИ
Оплата: от 2 800 руб./смена.

г. Екатеринбург.
Тел.: 207-77-76
95201

В сеть пекарен требуются:

Хлебничная ПЕКАРНЯ

- **ПЕКАРЬ**
  З/п.: 52 500 - 80 000 руб.
- **ПРОДАВЕЦ-КАССИР**
  З/п.: 43 000 - 60 000 руб.
- **КУХОННЫЙ РАБОТНИК**
  З/п.: 42 000 - 45 000 руб.
- **УБОРЩИЦА/ик**
  З/п.: 25 000 - 35 000 руб.

· Компенсация оплаты патента
· Оплачиваемая стажировка
· Зарплата 2 раза в месяц + премии
· Доставка на такси в ночное время
· Питание за счет компании
· Комфортные условия (кондиционеры)
· Работа рядом с домом (разные районы)
· Можно без опыта работы (всему научим)
· Удобная спецодежда за счет компании
· Медосмотр за счет компании

8-912-200-17-80
8-912-045-52-35
96154

НА ЛИТЕЙНОЕ ПРЕДПРИЯТИЕ
ТРЕБУЮТСЯ:
- ПЛАВИЛЬЩИКИ
- ФОРМОВЩИКИ
- ОБРУБЩИКИ
- СВАРЩИК
- ГАЗОРЕЗЧИК
- ТОКАРИ
- СЛЕСАРИ-РЕМОНТНИКИ
- ЭЛЕКТРИК

· З/п. высокая! · Дружный коллектив
+7-929-215-33-88, Евгения.
96122

- **ПОМОЩНИК ПОВАРА**
  З/п.: 44 700 руб.
- **ОФИЦИАНТ**
  З/п.: 220 руб./час.
- **СТЮАРД**
  З/п.: от 43 000 руб.
- **ГОРНИЧНАЯ**
  З/п.: от 46 000 руб.
- **МОЙЩИЦА/-ИК ПОСУДЫ**
  З/п.: от 44 000 руб.

Условия:
·Корпоративное питание
·Вечерний развоз
·Спецодежда
·График: 2/2, 5/2, 6/1
·Возможна работа вахтовым методом (жилье и проезд - за счет работодателя)

Тел.: 8-912-696-8-777.

В производственную компанию по производству металлических дверей и металлоконструкций требуется

МЕТАЛЛ ФОРД

МЕНЕДЖЕР В ОФИС
Продажи металлических дверей, лазерной резки металла и полимерной порошковой покраски.
Оплата: оклад + %.

Адрес: г. Березовский, п. Лосиный, ул. Механиков, 5.
Тел.: 8-965-513-09-17.
96117

На Уральский завод по производству фланцевого крепежа ТРЕБУЮТСЯ:

УрЗПМ

- **ТОКАРЬ-УНИВЕРСАЛ (обучение)**
  З/п.: от 135 000 руб. на руки. График работы: 5-дневка, с 9:00 до 18:00.
- **ФРЕЗЕРОВЩИК**
  З/п.: от 120 000 руб. на руки (обучение)
  График работы: 5-дневка, с 9:00 до 18:00.
- **НАКАТЧИК на резьбонакатной станок (обучение)**
  З/п.: от 120 000 руб. на руки.
  График работы: 5-дневка, с 9:00 до 18:00.
- **КЛАДОВЩИК-КОМПЛЕКТОВЩИК на склад готовой продукции**
  З/п.: от 120 000 руб. на руки.
  График работы: 5-дневка, с 9:00 до 18:00.

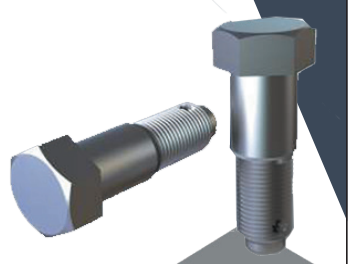

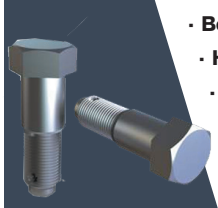

· Возможен вахтовый метод работы
· На территории завода есть общежитие
· Спецодежда · Обучение
· Возьмем на работу студентов для подработки.
· Официальное трудоустройство
· Полный соц. пакет · Премии

Адрес производства: 1-ая Баритовая, 127 В (Полеводство)

Тел.: +7-902-276-07-65, Александр.
E-mail: ural.prommetiz@bk.ru
83058

МОСТСТРОЙПРОЕКТ

Приглашаем на работу в Екатеринбурге:

- ВОДИТЕЛЯ ПОГРУЗЧИКА/ ЭКСКАВАТОРА кат. С, Д
- СЛЕСАРЯ ПО РЕМОНТУ ОБОРУДОВАНИЯ
- ВОДИТЕЛЕЙ кат. С, Е
- МАШИНИСТА БУРОВОЙ УСТАНОВКИ BAUER
- МАШИНИСТА АВТОКРАНА Г/П. 25-70 ТН.
- АРМАТУРЩИКОВ-БЕТОНЩИКОВ
- МОНТАЖНИКОВ СТАЛЬНЫХ И ЖБК
- ЭЛЕКТРОМОНТЕРОВ
- ЭЛЕКТРОГАЗОСВАРЩИКОВ
- ПЛОТНИКОВ
- ИНЖЕНЕРА ПТО
- МАСТЕРА СМР

Официальное трудоустройство.

Тел.: +7 (343) 322-96-20.
E-mail: info@msp66.ru
96238

СРОЧНЫЙ ВЫКУП АВТО

- БИТЫЕ
- ЦЕЛЫЕ
- НЕ НА ХОДУ
- ЗАПРЕТНЫЕ
- ЗАЛОГОВЫЕ

8-950-640-89-62
8-904-542-75-73
96237

АККУМУЛЯТОРНЫЙ МИР магазины и автосервисы

Компания «Аккумуляторный мир» ищет талантливого

АВТОМЕХАНИКА-АВТОСЛЕСАРЯ

График работы: 2/2.
Место работы: ул. Володарского, 105.
Зарплата: от 70 000 руб.

Тел.: 8-902-586-42-10.
96270

УрЗПМ

В ОФИС ТРЕБУЕТСЯ

СПЕЦИАЛИСТ
отдела снабжения и логистики

З/п.: от 90 000 руб. на руки.

График работы: пятидневка с 9.00 до 18.00 часов.

·Официальное трудоустройство.
·Полный соц.пакет.
·Премии!

Адрес офиса: Екатеринбург, ул. Малышева 133.

Тел.: + 7-902-276-07-65, Александр.
E-mail: ural.prommetiz@bk.ru
96039

вакансия номера **МЕНЕДЖЕР ПО РЕКЛАМЕ**

Требования: знание ПК, активность, коммуникабельность.
Условия работы: район УПИ. Официальное трудоустройство, оплачиваемый отпуск 2 раза в год. Для новичков предусмотрены системы обучения, наставничества и поддержки.
Тел.: +7 (343) 378-32-96, Светлана Ивановна, исполнительный директор.

СОДЕРЖАНИЕ

- Вакансии ведущих компаний.....2, 8
- Руководители, топ-менеджеры.....3
- Экономисты, бухгалтеры. Банковское дело.....3
- Рестораны. Гостиницы. Шоу-бизнес ...4
- Охрана и безопасность 4
- Сфера сервиса, недвижимость. Бытовые и коммунальные услуги 4
- Транспорт и автосервис.....5
- Склад, логистика, снабжение.....6
- Инженерно-технический персонал. IT-специалисты.....6
- Производственные и строительные специальности.....6
- Разное 7

ВАКАНСИИ ВЕДУЩИХ КОМПАНИЙ

ЗАВОД КЕРАМИЧЕСКИХ ИЗДЕЛИЙ

ПРИГЛАШАЕТ НА РАБОТУ

ОТДЕЛОЧНИКОВ

Работа с обучением, без опыта работы, график: 5/2.

З/п.: от 60 000 руб./мес.

- Стабильная заработная плата, выплата 2 раза в месяц.
- ДМС.
- Выдача спецодежды.
- Частичная компенсация питания.
- Медкомиссия за счет работодателя.

г. Екатеринбург, ул. Окружная, 1.
E-mail: okadrov@uralceramica.ru
Тел.: 8 (343) 295-71-51, 295-62-18, 8 (906) 800-18-21

98868

В крупную сеть АЗС **ГАЗПРОМНЕФТЬ**

требуются

РАБОТНИК В КАФЕ з/п от 40000р.,
ЗАПРАВЩИК з/п от 50000р.,
ДВОРНИК з/п от 18000р.,
УБОРЩИЦА/-ик з/п от 36000р.

+ компенсация проезда.

8-912-282-98-97, Евгений,
8-950-700-47-11, Елизавета,
8-977-554-58-68, Ольга

96215

В строительную компанию требуется

ПРОИЗВОДИТЕЛЬ РАБОТ

Обязанности:
- обеспечение выполнения плана строительно-монтажных работ на возглавляемом участке
- контроль соблюдения технологии производства работ
- выполнение необходимых разбивочных работ
- организация приемки материалов, конструкций, изделий, их складирование, учет и отчетность

Требования:
- строительное образование приветствуется
- знание технологии производства строительных и монтажных работ
- знание строительных норм и правил, технических условий на производство и приемку строительно-монтажных работ
- знание технических характеристик применяемых строительных машин, механизированного инструмента, приспособлений, основных геодезических инструментов
- опыт планирования работ на возглавляемом участке

Условия:
- трудоустройство согласно ТК РФ
- 6-ти дневная рабочая неделя

г. Екатеринбург, улица Шаумяна, 20
Тел.: 8-912-994-40-38,
Евгений Александрович.

95986

ТРЕБУЮТСЯ:

- **ВОДИТЕЛЬ** З/п.: от 70 000 руб. Компенсация ГСМ.
- **ПРАЧКА** З/п.: от 45 000 руб.
- **ОПЕРАТОР ХИМЧИСТКИ** З/п.: от 70 000 руб. Опыт обязателен.
- **ПРИЕМЩИК (-ЦА) ЗАКАЗОВ** Графики: 2/2, 5/2. З/п.: от 25 000 руб. Рассмотрим пенсионеров.
- **ДИСПЕТЧЕР-ПРИЕМЩИК** З/п.: от 40 000 руб. График: 2/2.

Тел.: 222-17-18, 8-950-634-90-35.

90143

НА ЛИТЕЙНОЕ ПРЕДПРИЯТИЕ

ТРЕБУЮТСЯ:

- ПЛАВИЛЬЩИКИ
- ФОРМОВЩИКИ
- ОБРУБЩИКИ
- СВАРЩИК
- ГАЗОРЕЗЧИК
- ТОКАРИ
- СЛЕСАРИ-РЕМОНТНИКИ
- ЭЛЕКТРИК

· З/п. высокая! · Дружный коллектив

+7-929-215-33-88, Евгения.

96122

Удобство превыше всего!
Разместить резюме?
Нет ничего проще!
www.rabotagrad.ru

ДОМ

РАБОТА В ГИПЕРМАРКЕТЕ ДОМ

- **Монтажник дверей** зп от 60 000 до 120 000 р
- **Кладовщик** зп от 50 000 р
- **Грузчик** 2/2, зп от 40 000 р
- **Грузчик-экспедитор** 2/2, зп от 50 000 р
- **Водитель-экспедитор** 2/2, зп от 70 000 р
- **Водитель на дизель/ричтрак** зп от 65 000 до 80 000 р
- **Контролер-охранник** смена в день от 2 200 р (лицензия не требуется, рассматриваем пенсионеров, женщин, девушек)
- **Комплектовщик** зп от 40 000 р

ДЛЯ ВАС:
разные графики
бесплатное питание
трудоустройство по ТК РФ
обучение на месте
вечерний развоз
соц.гарантии

Высоцкого, 50 8-9000-411-804
Победы, 63 8-9000-412-384
Альпинистов, 85 8-963-444-1000

93485

ИП Щербаков Сергей Николаевич (аварийно-диспетчерская служба Железнодорожного, Верх-Исетского, Кировского районов)

ПРИГЛАШАЕТ НА РАБОТУ:

- **МЕХАНИКА по автотранспорту**
- **ВЕДУЩЕГО СПЕЦИАЛИСТА (ДИСПЕТЧЕРА)**
- **СПЕЦИАЛИСТА**
- **ЭЛЕКТРОГАЗОСВАРЩИКА**
- **ЭЛЕКТРОМОНТЕРА по ремонту и обслуживанию электрооборудования**
- **СЛЕСАРЯ-САНТЕХНИКА**

- Официальное трудоустройство
- Высокая заработная плата
- Разные графики работы

Тел. службы подбора: 287-59-52.

92277

---

9 ОСТРОВОВ

Кондитерской фабрике «9 островов»

ТРЕБУЮТСЯ НА РАБОТУ

ГЛАВНЫЙ ТЕХНОЛОГ
График работы 5/2 (9:00 - 18:00)

ТЕХНОЛОГ-РАЗРАБОТЧИК
График работы 5/2 (9:00 - 18:00)

КОНДИТЕР
График 2/2 (8.00 до 20.00)

ПЕКАРЬ
График 5/2 (8.00 до 17.00)

УПАКОВЩИК
График 2/2 (8.00 до 20.00)

УБОРЩИК
График 2/2 (8.00 до 20.00)

СТАРШИЙ СМЕНЫ СКЛАДА
График 5/2

КОМПЛЕКТОВЩИК-ГРУЗЧИК СКЛАДА
График 2/2

ГРУЗЧИК НА ПРОИЗВОДСТВО
График 2/2 (8.00 до 20.00)

- Достойный уровень заработной платы
- Официальное трудоустройство согласно ТК РФ
- Наличие мед. книжки или желание оформить
- Бесплатное питание
- Спецодежда

Адрес места работы: г. Екатеринбург, ул. Новинская,2 (р-н Вторчермет)
Приходите по адресу:
г. Екатеринбург, ул. Новинская, 2, офис 326
с 08.00 до 16.00 (обед с 12.00 до 13.00)

Обращаться по телефонам:
8 (343) 287-45-26
8 (922) 615-49-79

Резюме отправлять на почту:
ok@9ostrovov.ru

96136

Требования: знание ПК, активность, коммуникабельность.
Условия работы: район УПИ. Официальное трудоустройство, оплачиваемый отпуск 2 раза в год. Для новичков предусмотрены системы обучения, наставничества и поддержки.
Тел.: +7 (343) 378-32-96, Светлана Ивановна, исполнительный директор.

МЕНЕДЖЕР ПО РЕКЛАМЕ

вакансия номера

ПРОИЗВОДСТВЕННАЯ КОМПАНИЯ
СТРОП–ПРО
ГРУЗОПОДЪЕМНОЕ ОБОРУДОВАНИЕ

Производственная компания (изготовление строп и грузоподъемного оборудования)

ПРИГЛАШАЕТ НА ВАКАНСИИ:

ШВЕИ
З/п.: от 70 000 руб. (сдельная).
Пошив строп и стяжных ремней из средних и тяжелых материалов.

РАСКРОЙЩИКИ
З/п.: от 40 000 руб.

Для Вас мы предлагаем:
· график: 5/2 с 8.00 до 17.00
· обучение
· оплату проезда
· оформление по ТК РФ или договору.

Ждем Вас по адресу: Екатеринбург, Норильская,77.
Звоните по тел.: 8-922-818-95-06.

96295

Производственное предприятие «Славянская мебель» приглашает на вакансию

ОБОЙЩИК МЯГКОЙ МЕБЕЛИ
(ОБИВЩИК/ОБТЯЖЧИК)

Обязанности:
· обивка мебели основной тканью на готовые каркасы.
Требования:
· Знание инструмента, умение пользоваться пневмооборудованием. Опыт работы обязателен.
Условия:
· работа в дружном коллективе
· зарплата: от 80 000 руб., (выплаты 2 раза в месяц).
· **работа в пос. Большой Исток (Свердл. обл., Сысертский г.о.), ул. Пушкина, 1В.**

Тел.: 8 (343) 361-13-73.

96142

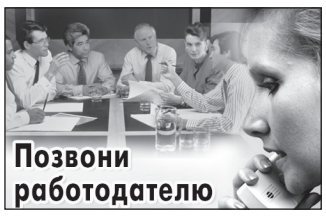

СРОЧНЫЙ ВЫКУП АВТО
• БИТЫЕ
• ЦЕЛЫЕ
• НЕ НА ХОДУ
• ЗАПРЕТНЫЕ
• ЗАЛОГОВЫЕ

8-950-640-89-62
8-904-542-75-73

96237

Приглашаем на работу

«Екатеринбург Бабушкина» (район Уралмаш)

ПРОДАВЕЦ-КОНСУЛЬТАНТ
З/п.: 46 400-52 100 (до вычета НДФЛ)

КАССИР-ОПЕРАЦИОНИСТ
З/п.: от 51 300 руб. до 57 100 руб. (до вычета НДФЛ)

ПЕКАРЬ-КОНДИТЕР
З/п.: от 51 600 руб. до 58 100 руб.

ПОВАР
З/п.: от 52 600 руб. до 59 100 руб. (до вычета НДФЛ)

«Екатеринбург Радуга» (район ВИЗ)

ПОВАР
З/п.: от 48 000 до 54 500 руб.

КАССИР-ОПЕРАЦИОНИСТ
З/п.: от 47 000 до 52 800 руб.

ПРОДАВЕЦ
З/п.: от 41 900 до 47 600 руб.

ПРОДАВЕЦ-ЛОГИСТ
З/п.: от 43 000 до 48 800 руб.

ЛОГИСТ-ОПЕРАТОР (ГРУЗЧИК)
З/п.: от 42 100 до 47 900 руб.

Мы предлагаем:
- Официальное трудоустройство
- Стабильная заработная плата
- Работа рядом с домом
- Удобный график
- Социальный пакет
- Карьерный рост
- Обучение

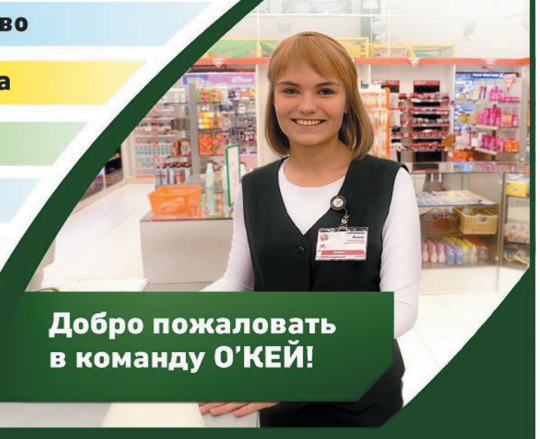

Гипермаркет ОКЕЙ «Шварца»:
ул. Шварца, 15, т. 8-966-707-96-96
Гипермаркет ОКЕЙ «Радуга-Парк»:
ул. Репина, 94, т. 8-922-108-99-00
Гипермаркет ОКЕЙ «Бабушкина»:
ул. Бабушкина, 2а, т. 8-922-145-08-38

О'КЕЙ
ОТЛИЧНО ЖИТЬ ПРАКТИЧНО

93717

РУКОВОДИТЕЛИ, ТОП-МЕНЕДЖЕРЫ

ЗАМЕСТИТЕЛЬ НАЧАЛЬНИКА ОТДЕЛА ДОГ.
Материально-технического снабжения. Уральский металлургический завод. Компенсация оплаты содержания детей в ДОУ, ДМС. Тел.: 221-70-82, 221-86-84.

ЗАМЕСТИТЕЛЬ НАЧАЛЬНИКА ЦЕХА ДОГ.
По производственным системам. Уральский металлургический завод. Тел.: 221-70-82, 221-86-84.

НАЧАЛЬНИК ЦЕХА ОКЛАД + ПРЕМИИ
Высокоавтоматизированное производство резинотехнической и химической продукции. Тел.: 8-912-239-35-63, Наталья (WhatsApp).

РУКОВОДИТЕЛЬ ПРОЕКТОВ 100 000 – 140 000 РУБ.
Ведущей региональной компании-разработчику производственных IT-решений в области машинного зрения. В рамках этой задачи необходимо построить план разработки, организовать команду, настроить процесс работы над проектом, обеспечить обратную связь между командами и заказчиком, устранять помехи для команд, контролировать качество и поставку продукта в срок. Тел.: 8-912-239-35-63, Наталья (WhatsApp).

РУКОВОДИТЕЛЬ IT-ПРОЕКТОВ ОТ 100 000 РУБ.
Компании-разработчику ПО для производственной сферы. Основная обязанность – довести идею заказчика до реализации в установленный срок, используя существующие ресурсы. В рамках этой задачи будет необходимо: построить план разработки, организовать команду, настроить процесс работы над проектом, обеспечить обратную связь между командами и заказчиком, устранять помехи для команд, контролировать качество и поставку продукта в срок. Требования: В/О техническое, опыт управления проектами и знания спектра IT-технологий по разработке информационных систем. Условия: активное профессиональное развитие через интересные, мотивирующие задачи; возможности наработки уникального опыта взаимодействия с производственными предприятиями региона; официальное трудоустройство и доход без верхней планки, включая оклад 100000-140000 руб. (по вашей квалификации) + премии за выполненные проекты + годовые бонусы по достижению плановых показателей и объему реализованных проектов. Обращаться в кадровое агентство «Карьера»: Екатеринбург, ул. Шейнкмана, 9, оф. 86. Тел.: (343) 385-04-54; 8-912-239-35-63 (WhatsApp, Телеграм) Наталия. E-mail: nat@career.ur.ru

ЭКОНОМИСТЫ, БУХГАЛТЕРЫ. БАНКОВСКОЕ ДЕЛО

ГЛАВНЫЙ БУХГАЛТЕР ДОГ.
«Бисквитный двор» (пос. БОБРОВСКИЙ, ул. Лесная, 2/1). Тел.: 8-952-733-24-59.

ГЛАВНЫЙ БУХГАЛТЕР ОТ 20 000 РУБ.
Район работы: м. «Ботаническая», район Уктуса. График: 5/2; с 9.00 до 18.00 (начало рабочего дня на выбор). Требования: опыт от 5 лет в должности главного бухгалтера (ОСНО); знание бухгалтерского и налогового законодательства, ОСНО, опыт руководства сотрудниками бухгалтерии, выстраивание бизнес-процессов в отделе; В/О профильное. Спец.навыки: проведение расчетов по ГОЗ, в т.ч. разделенный учет будет преимуществом кандидата; практическое знание всех участков бухгалтерского учета, знание налогового учета, опыт составления налоговой отчетности; уверенный пользователь ПК, 1С; электронная отчетность программы Контур, Excel, Google таблиц. З/п.: оклад 200000 руб. + премия по результатам работы. Обращаться в кадровое агентство «Карьера»: Екатеринбург, ул. Шейнкмана, 9, подъезд 3, оф. 86. Тел.: 8-922-601-05-20, Ольга (WhatsApp, Телеграмм). E-mail: ov@career.ur.ru

ГЛАВНЫЙ БУХГАЛТЕР ОТ 80 000 РУБ.
Требования: опыт работы в бухгалтерии на разных участках (именно бюджетная сфера); знание бюджетного учета и отчетности; опыт работы с нормативными документами (Федеральные стандарты бухгалтерского учета, Бюджетный кодекс РФ); знание экономических основ социальной работы. Место работы: станция метро «Ботаническая». График: пн-чт с 08.30 до 17.30; пт с 08.30 до 16.30. Оформление по ТК РФ, испытательный срок 3 месяца. З/п.: 80000 руб. Тел.: (343) 385-04-54, 8-963-045-50-06 (Елена).

КАРЬЕРА

Крупный региональный лидер по добыче и переработке нерудных материалов, по производству ЖБИ и оптовой торговле инертными материалами приглашает в свою команду

БУХГАЛТЕРА-РЕВИЗОРА ПО ОСНОВНЫМ СРЕДСТВАМ

Место работы: Екатеринбург, «Ельцин-Центр».

З/п.: от 45000 до 55000 руб. (по итогам прохождения собеседования и испытательного срока).

Обращаться в КА «Карьера»: Екатеринбург, ул. Шейнкмана, д. 9, подъезд 3, оф. 86. Тел.: (343) 385-04-54, 8-922-601-05-20 Ольга. E-mail: ov@career.ur.ru Сайт: www.career.ur.ru

93695

вакансия номера

МЕНЕДЖЕР ПО РЕКЛАМЕ

Требования: знание ПК, активность, коммуникабельность.
Условия работы: район УПИ. Официальное трудоустройство, оплачиваемый отпуск 2 раза в год. Для новичков предусмотрены системы обучения, наставничества и поддержки.
Тел.: +7 (343) 378-32-96, Светлана Ивановна, исполнительный директор.

РЕСТОРАНЫ. ГОСТИНИЦЫ. ШОУ-БИЗНЕС.

В крупное золотодобывающее предприятие (г.Миасс)

ТРЕБУЮТСЯ НА РАБОТУ:

ПОВАРА з/п от 90 000 руб.

ПОВАР (бухгалтер-калькулятор) з/п от 100 000 руб.

ПОМОЩНИКИ ПОВАРА з/п от 80 000 руб.

ТРЕБОВАНИЯ: целеустремленные, нацеленные на результат. Работа в Аргаяшском районе. Трудоустройство согласно ТК РФ. Оплата труда-аванс+расчет. График 20/10. Проживание на участке (комфортабельные вагончики, баня, интернет, кондиционеры, парковка).

Тел.: 8-919-118-90-04, Азамат (завхоз)

96190

В Комбинат питания требуются:

- **ПОВАРА**
- **МОЙЩИКИ ПОСУДЫ**
- **УБОРЩИКИ ПОМЕЩЕНИЙ**

· Достойная заработная плата. · График: 5/2, 2/2.

Тел.: 229-82-15, 229-83-96.

96178

ГЛАВНЫЙ ТЕХНОЛОГ — ДОГ.

График: 5/2, с 9.00 до 18.00. Достойный уровень заработной платы, официальное трудоустройство согласно ТК РФ, бесплатное питание, спецодежда. Адрес места работы: ул. Новинская, 2 (Вторчермет). Приходите по адресу: Екатеринбург, ул. Новинская,2, офис 326 (с 8.00 до 16.00, обед с 12.00 до 13.00). Тел.: (343) 287-45-26, 8-922-615-49-79. Резюме оправляйте на почту: ok@9ostrovov.ru

ГОРНИЧНАЯ — ОТ 46 000 РУБ.

Условия: корпоративное питание, вечерний развоз, спецодежда. График: 2/2, 5/2, 6/1. Возможна работа вахтовым методом (жилье и проезд - за счет работодателя). Тел.: 8-912-696-8-777.

ГОРНИЧНАЯ — ОТ 50 000 РУБ.

График: 2/2 (дневной с 08.00 до 20.00, ночной с 20.00 до 08.00). Бесплатное питание, униформа, обучение, медосмотр, офиц. трудоустройство. Адрес: Екатеринбург, ул. Народной Воли, 24. Тел.: (343) 257-08-55, 8-922-128-51-11. E-mail: personal@greenhotel.ru

КОНДИТЕР — ДОГ.

«Бисквитный двор» (пос. БОБРОВСКИЙ, ул. Лесная, 2/1). Тел.: 8-952-733-24-59.

КОНДИТЕР — ДОГ.

График: 2/2, с 8.00 до 20.00. Достойный уровень заработной платы, 5официальное трудоустройство согласно ТК РФ, бесплатное питание, спецодежда. Адрес места работы: ул. Новинская, 2 (Вторчермет). Приходите по адресу: Екатеринбург, ул. Новинская,2, офис 326 (с 8.00 до 16.00, обед с 12.00 до 13.00). Тел.: (343) 287-45-26, 8-922-615-49-79. Резюме оправляйте на почту: ok@9ostrovov.ru

КУХОННЫЙ РАБОТНИК — 42 000 – 45 000 РУБ.

Начинщик/уборщик. В пекарню. Оплачиваемая стажировка, можно без опыта работы. 3/п.: 2 раза в месяц + премии. Доставка сотрудников в ночное время, питание, медосмотр, спецодежда за наш счет. Работа рядом с домом (разные районы). Тел.: 8-912-200-17-80.

МОЙЩИК ПОСУДЫ — ДОГ.

«Бисквитный двор» (пос. БОБРОВСКИЙ, ул. Лесная, 2/1). Тел.: 8-952-733-24-59.

МОЙЩИК ПОСУДЫ — ОТ 44 000 РУБ.

Условия: корпоративное питание, вечерний развоз, спецодежда. График: 2/2, 5/2, 6/1. Возможна работа вахтовым методом (жилье и проезд - за счет работодателя). Тел.: 8-912-696-8-777.

МОЙЩИКИ ПОСУДЫ — ДОГ.

Комбинат питания. График: 5/2, 2/2. Достойная заработная плата. Тел.: 229-82-15, 229-83-96.

ОФИЦИАНТ — 220 РУБ./ЧАС

Условия: корпоративное питание, вечерний развоз, спецодежда. График: 2/2, 5/2, 6/1. Возможна работа вахтовым методом (жилье и проезд - за счет работодателя). Тел.: 8-912-696-8-777.

ПЕКАРЬ — ДОГ.

График: 2/2, с 8.00 до 17.00. Достойный уровень заработной платы, официальное трудоустройство согласно ТК РФ, бесплатное питание, спецодежда. Адрес места работы: ул. Новинская, 2 (Вторчермет). Приходите по адресу: Екатеринбург, ул. Новинская,2, офис 326 (с 8.00 до 16.00, обед с 12.00 до 13.00). Тел.: (343) 287-45-26, 8-922-615-49-79. Резюме оправляйте на почту: ok@9ostrovov.ru

ПЕКАРЬ — ОТ 52 500 ДО 80 000 РУБ.

В пекарню. Оплачиваемая стажировка, можно без опыта работы. 3/п.: 2 раза в месяц + премии. Доставка сотрудников в ночное время, питание, медосмотр, спецодежда за наш счет. Работа рядом с домом (разные районы). Тел.: 8-912-200-17-80.

ОХРАНА И БЕЗОПАСНОСТЬ

Требуются

ОХРАННИКИ

Графики разные: вахта/сменный.

З/п.: **85 000 - 117 000** руб.

Екатеринбург.

ЗВОНИТЕ: 8-904-543-41-21.

АДМИНИСТРАТОР ТОРГОВОГО ЗАЛА — ДОГ.

С опытом работы. В ТРЦ "Омега". Обращаться в администрацию с 9.00 до 18.00: Екатеринбург, проспект Космонавтов, 41. Тел.: 8-912-209-59-63, Ольга Алексеевна.

ДЕЖУРНЫЙ ПО ЗДАНИЮ — 3 300 РУБ./СМЕНА

График работы: 1/3. Район: Сортировка. Тел.: 8-999-559-66-96.

КОНТРОЛЕР-ОХРАННИК — ОТ 2 200 РУБ./СМЕНА

Лицензия не требуется. Гипермаркет "Дом". Для вас: разные графики, бесплатное питание, трудоустройство по ТК РФ, обучение на месте, вечерний развоз, соц. гарантии. ул. Высоцкого, 50 (тел. 8-9000-411-804); ул. Победы, 63 (тел. 8-9000-412-384); ул. Альпинистов, 85 (тел. 8-963-444-1000.

ОХРАННИК — ДОГ.

Индивидуальный график работы. Место работы: ТРЦ "Калинка". Екатеринбург, ул. 40-летия Октября, 75. Тел.: 320-49-75.

ОХРАННИК — ДОГ.

С опытом работы. В ТРЦ "Омега". Достойная оплата труда. Обращаться в администрацию с 9.00 до 18.00: Екатеринбург, проспект Космонавтов, 41. Тел.: 8-908-928-18-36, Александр Николаевич.

ОХРАННИК — ОТ 3 200 – 4 500 РУБ./СУТКИ

График: 1/3, 2/2. Тел.: +7-904-166-73-03.

ОХРАННИКИ — ДОГ.

В г.Екатеринбург. Графики работы: 1/2, 2/2, 5/5. Зарплата своевременно. Тел.: 8-950-19-83-747.

СФЕРА СЕРВИСА. НЕДВИЖИМОСТЬ. БЫТОВЫЕ И КОММУНАЛЬНЫЕ УСЛУГИ

ВЕДУЩИЙ СПЕЦИАЛИСТ (ДИСПЕТЧЕР) — ДОГ.

Аварийно-диспетчерская служба Железнодорожного, Верх-Исетского, Кировского районов. Официальное трудоустройство, высокая заработная плата, разные графики работы. Тел. службы подбора: 287-59-52.

ГОРНИЧНАЯ — ОТ 50 000 РУБ.

График: 2/2 (дневной с 08.00 до 20.00, ночной с 20.00 до 08.00). Бесплатное питание, униформа, обучение, медосмотр, офиц. трудоустройство. Адрес: Екатеринбург, ул. Народной Воли, 24. Тел.: (343) 257-08-55, 8-922-128-51-11. E-mail: personal@greenhotel.ru

ДВОРНИК — 35 000 РУБ.

График: 5/2, с 8.00 до 17.00. Бесплатное питание, униформа, обучение, медосмотр, офиц. трудоустройство. Адрес: Екатеринбург, ул. Народной Воли, 24. Тел.: (343) 257-08-55, 8-922-128-51-11. E-mail: personal@greenhotel.ru

ДВОРНИК — ОТ 18 000 РУБ.

В крупную сеть АЗС «Газпромнефть». Компенсация проезда. Тел.: 8-912-282-98-97 (Евгений), 8-950-700-47-11 (Елизавета), 8-977-554-58-68 (Ольга).

ДИСПЕТЧЕР-ПРИЕМЩИК — ОТ 40 000 РУБ.

График: 2/2. Тел.: 222-17-18, 8-950-634-90-35.

ДОМРАБОТНИЦА/ИК — 60 000 РУБ.

В пос. М.Исток. График: 5/2, с 9.00 до 17.00. Тел.: (343) 257-08-55, 8-922-128-51-11.

ОПЕРАТОР ПРАЧЕЧНОЙ — ОТ 45 000 РУБ.

График: 2/2, с 8.00 до 20.00. Офиц. трудоустройство, бесплатное вкусное питание, униформа, обучение, медосмотр за счет работодателя. Тел.: (343) 257-08-55, 8-922-128-51-11. Адрес: Екатеринбург, ул. Народной Воли, 24. E-mail: personal@greenhotel.ru

ОПЕРАТОР ХИМЧИСТКИ — ОТ 70 000 РУБ.

Опыт обязателен. Тел.: 222-17-18, 8-950-634-90-35.

ПРАЧКА — ОТ 45 000 РУБ.

Тел.: 222-17-18, 8-950-634-90-35.

СПЕЦИАЛИСТ — ДОГ.

Аварийно-диспетчерская служба Железнодорожного, Верх-Исетского, Кировского районов. Официальное трудоустройство, высокая заработная плата, разные графики работы. Тел. службы подбора: 287-59-52.

Требования: знание ПК, активность, коммуникабельность.
Условия работы: район УПИ. Официальное трудоустройство, оплачиваемый отпуск 2 раза в год. Для новичков предусмотрены системы обучения, наставничества и поддержки.
Тел.: +7 (343) 378-32-96, Светлана Ивановна, исполнительный директор.

МЕНЕДЖЕР ПО РЕКЛАМЕ

вакансия номера

УБОРЩИК 25 000 – 35 000 РУБ.
Доставка сотрудников в ночное время, питание, медосмотр, спецодежда за наш счет. Работа рядом с домом (разные районы). Тел.: 8-912-200-17-80.

УБОРЩИК ДОГ.
«Бисквитный двор» (пос. БОБРОВСКИЙ, ул. Лесная, 2/1). Тел.: 8-952-733-24-59.

УБОРЩИК ДОГ.
График: 2/2, с 8.00 до 20.00. Достойный уровень заработной платы, официальное трудоустройство согласно ТК РФ, бесплатное питание. Адрес места работы: ул. Новинская, 2 (Вторчермет). Приходите по адресу: Екатеринбург, ул. Новинская,2, офис 326 (с 8.00 до 16.00, обед с 12.00 до 13.00). Тел.: (343) 287-45-26, 8-922-615-49-79.

УБОРЩИК/ЦА ДОГ.
Для уборки административных и офисных помещений. Удобный график работы + достойная оплата труда. Тел.: 320-49-75.

УБОРЩИК/ЦА ОТ 36 000 РУБ.
В крупную сеть АЗС «Газпромнефть». Компенсация проезда. Тел.: 8-912-282-98-97 (Евгений), 8-950-700-47-11 (Елизавета), 8-977-554-58-68 (Ольга).

УБОРЩИКИ ПОМЕЩЕНИЙ ДОГ.
Комбинат питания. График: 5/2, 2/2. Достойная заработная плата. Тел.: 229-82-15, 229-83-96.

УБОРЩИЦЫ/КИ ОТ 31 000 РУБ.
Культурный центр. ул. Студенческая, 3. Тел.: 8-950-644-40-01, 360-20-20.

Современный сайт о работе в Екатеринбурге!
www.rabotagrad.ru

ООО «Омега - 93»
В ТРЦ «ОМЕГА» ТРЕБУЮТСЯ:
- **ОХРАННИК** С опытом работы.
  Тел.: +7-908-928-18-36, Александр Николаевич.
- **ТЕХНИК** С опытом работы. Достойная оплата труда.
  Тел.: +7-922-207-79-58, Владислав.
- **ЭЛЕКТРИК** С опытом работы. Достойная оплата труда.
  Тел.: +7-902-878-64-84, Альбина Романовна.
- **АДМИНИСТРАТОР торгового зала** С опытом работы.
  Тел.: +7-912-209-59-63, Ольга Алексеевна.

Обращаться в Администрацию с 9.00 до 18.00, 4 этаж, г.Екатеринбург, проспект Космонавтов, 41.

ООО «Калинка»
ТРЕБУЮТСЯ:
- **УБОРЩИК для уборки административных и офисных помещений** Удобный график работ + достойная оплата труда.
- **ОХРАННИК** Индивидуальный график работ.

Место работы: ТРЦ «Калинка» , г.Екатеринбург, ул. 40-летия Октября, 75.
Тел.: 320-49-75.
75368

Складской комплекс ООО «Ролси»
(расположение на выезде из г. Екатеринбурга, Серовский тракт 11 км, стр. 3)
БЕЗ МАШИНЫ ДО РАБОЧЕГО МЕСТА НЕ ДОБРАТЬСЯ!
РАБОЧИЙ ПО КОМПЛЕКСНОМУ ОБСЛУЖИВАНИЮ ЗДАНИЙ
Техническое обслуживание здания и текущий ремонт
- Опыт работы: от 1 года.
- График работы: 5/2 с 9.00 до 18.00.
- З/п.: 55 000 руб. на руки.

Тел.: 8-922-203-23-19, 8-916-237-68-38.
98269

Green Clean клининговая компания
СРОЧНО ТРЕБУЕТСЯ
УБОРЩИЦА/ИК
в магазин косметики
ТЦ «Пассаж», ул. Вайнера, д. 9
- График: 2/2/3 (2 рабочих - 2 выходных, 3 рабочих - 2 выходных, 2 рабочих - 3 выходных)
- Смены: 7:00-19:00 или 9:00-21:00
- Оплата: 3 200 руб./смена, стабильные выплаты 2 раза в месяц.

Подробности по тел.: +7-922-126-62-79.
96251

В магазины «Дом книги» по адресу: г.Екатеринбург, ул. А. Валека, 12
ДОМ КНИГИ
УБОРЩИК/ЦА
Резюме можно прислать на эл. почту: domknigi53@mail.ru
Тел.: +7-912-609-87-74, 289-40-45 (доб. 115, 114).

ТРАНСПОРТ И АВТОСЕРВИС

АВТОСЛЕСАРЬ ДОГ.
По ремонту подвески. В автосервис "Уральский двор". График работы сменный. Екатеринбург, р-н Пионерский. Тел.: (343) 200-65-85.

ВОДИТЕЛИ КАТ. С, Е ДОГ.
На работу в Екатеринбурге. Официальное трудоустройство. Тел.: +7 (343) 322-96-20. E-mail: info@msp66.ru

ВОДИТЕЛИ-ЭКСПЕДИТОРЫ КАТ. В ОТ 100 000 РУБ.
Для развоза ковровых покрытий по маршрутному листу. Работа на автомобиле компании. График: 5/2 или 7/7. Работа в пгт. Верхнее Дуброво, официальное трудоустройство, социальный пакет. Тел.: +7-922-138-38-10, отдел кадров.

ВОДИТЕЛЬ АВТОМОБИЛЯ КАТЕГОРИИ С 170 000 РУБ.
На кран-манипулятор. АО «Управление по повышению нефтеотдачи пластов и капитальному ремонту скважин». Работа вахтовым методом (ХМАО). Тел.: 8-922-402-29-76.

ВОДИТЕЛЬ АВТОМОБИЛЯ 155 000 РУБ.
Категории С, Е. Приветствуется кран-манипулятор. АО «Управление по повышению нефтеотдачи пластов и капитальному ремонту скважин». Работа вахтовым методом (ХМАО). Тел.: 8-922-402-29-76.

ВОДИТЕЛЬ АВТОМОБИЛЯ 195 000 РУБ.
3 класс (категории С,Е). АО «Управление по повышению нефтеотдачи пластов и капитальному ремонту скважин». Работа вахтовым методом (ЯНАО). Тел.: 8-922-402-29-76.

ВОДИТЕЛЬ ПОГРУЗЧИКА/ЭКСКАВАТОРА ДОГ.
Кат. С, D. дог. На работу в Екатеринбурге. Официальное трудоустройство. Тел.: +7 (343) 322-96-20. E-mail: info@msp66.ru

ВОДИТЕЛЬ ОТ 70 000 РУБ.
Компенсация ГСМ. Тел.: 222-17-18, 8-950-634-90-35.

ВОДИТЕЛЬ-ЭКСПЕДИТОР ОТ 70 000 РУБ.
Для вас: разные графики, бесплатное питание, трудоустройство по ТК РФ, обучение на месте, вечерний развоз, соц. гарантии. Гипермаркет "Дом". ул. Высоцкого, 50 (тел. 8-9000-411-804); ул. Победы, 63 (тел. 8-9000-412-384); ул. Альпинистов, 85 (тел. 8-963-444-1000).

ЗАПРАВЩИК ОТ 50 000 РУБ.
В крупную сеть АЗС «Газпромнефть». Компенсация проезда. Тел.: 8-912-282-98-97 (Евгений), 8-950-700-47-11 (Елизавета), 8-977-554-58-68 (Ольга).

АККУМУЛЯТОРНЫЙ МИР магазины и автосервисы
Компания «Аккумуляторный мир» ищет талантливого
АВТОМЕХАНИКА-АВТОСЛЕСАРЯ
График работы: 2/2.
Место работы: ул. Володарского, 105.
Зарплата: от 70 000 руб.
Тел.: 8-902-586-42-10.
96270

МАШИНИСТ АВТОКРАНА ДОГ.
Г/п 25-70 т. На работу в Екатеринбурге. Официальное трудоустройство. Тел.: +7 (343) 322-96-20. E-mail: info@msp66.ru

МАШИНИСТ АВТОЯМОБУРА 170 000 РУБ.
5 разряд. АО «Управление по повышению нефтеотдачи скважин». Работа вахтовым методом (ХМАО). Тел.: 8-922-402-29-76.

МАШИНИСТ БУРОВОЙ УСТАНОВКИ BAUER ДОГ.
На работу в Екатеринбурге. Официальное трудоустройство. Тел.: +7 (343) 322-96-20. E-mail: info@msp66.ru

МАШИНИСТ ДВИГАТЕЛЕЙ ВНУТРЕННЕГО СГОРАНИЯ 115 000 РУБ.
4 разряд. АО «Управление по повышению нефтеотдачи пластов и капитальному ремонту скважин». Работа вахтовым методом (ХМАО). Тел.: 8-922-402-29-76.

МАШИНИСТ ПОДЪЕМНИКА 265 000 РУБ.
7 разряд. С 6 разряда переобучим на 7. АО «Управление по повышению нефтеотдачи пластов и капитальному ремонту скважин». Работа вахтовым методом (ХМАО). Тел.: 8-922-402-29-76.

KOVRIK.RU®
ПРИГЛАШАЕМ НА РАБОТУ:
ВОДИТЕЛЕЙ-ЭКСПЕДИТОРОВ кат. В
Для развоза ковровых покрытий по маршрутному листу
· работа на автомобиле компании
· график: 5/2 или 7/7
· зарплата: от 100 000 руб. в месяц

КЛАДОВЩИКА (учетчика)
Для ведения учета продукции.
· график: сутки через двое
· зарплата: 40 000 руб. в месяц

Работа в г. Екатеринбург (район Ж/Д вокзала) или в пгт. Верхнее Дуброво.
Официальное трудоустройство, социальный пакет.
Тел.: +7-922-138-38-10, отдел кадров
95693

МАШИНИСТ ППДУ 205 000 РУБ.
6 разряд. АО «Управление по повышению нефтеотдачи пластов и капитальному ремонту скважин». Работа вахтовым методом (ХМАО). Тел.: 8-922-402-29-76.

МЕХАНИК ПО АВТОТРАНСПОРТУ ДОГ.
Аварийно-диспетчерская служба Железнодорожного, Верх-Исетского, Кировского районов. Официальное трудоустройство, высокая заработная плата, разные графики работы. Тел. службы подбора: 287-59-52.

МЕХАНИК 175 000 РУБ.
Машины и оборудование нефтяных и газовых промыслов. АО «Управление по повышению нефтеотдачи пластов и капитальному ремонту скважин». Работа вахтовым методом (ХМАО). Тел.: 8-922-402-29-76.

вакансия номера

МЕНЕДЖЕР ПО РЕКЛАМЕ

Требования: знание ПК, активность, коммуникабельность.
Условия работы: район УПИ. Официальное трудоустройство, оплачиваемый отпуск 2 раза в год. Для новичков предусмотрены системы обучения, наставничества и поддержки.
Тел.: +7 (343) 378-32-96, Светлана Ивановна, исполнительный директор.

СКЛАД, ЛОГИСТИКА, СНАБЖЕНИЕ

ВНИМАНИЕ!
НА КРУПНЫЕ ПИЩЕВЫЕ ПРЕДПРИЯТИЯ РФ
РАБОТА!

- **ГРУЗЧИКИ**
- **УПАКОВЩИЦЫ(КИ)**

ЗАРПЛАТА ОТ 100 000 РУБ. ЗА МЕСЯЦ

СРОКИ РАБОТЫ 30/45/60 СМЕН

ПРОЕЗД • ПРОЖИВАНИЕ
ПИТАНИЕ • СПЕЦОДЕЖДА
ЕЖЕНЕДЕЛЬНОЕ АВАНСИРОВАНИЕ
ИЗГОТОВЛЕНИЕ САНКНИЖКИ

ОТДЕЛ КАДРОВ:
8-912-870-20-90
ТЕЛЕФОН/WHATSAPP

96200

На склады г.Екатеринбурга
(ул. Опалихинская, 15 и А. Валека, 12)
ТРЕБУЕТСЯ
ДОМ КНИГИ

ГРУЗЧИК

Резюме можно прислать на эл.почту:
domknigi53@mail.ru
Тел.: +7-912-609-87-74,
289-40-45 (доб. 115, 114).

96027

УралМ
В ОФИС ТРЕБУЕТСЯ
СПЕЦИАЛИСТ
отдела снабжения и логистики
З/п.: от 90 000 руб. на руки.

График работы: пятидневка с 9.00 до 18.00 часов.
·Официальное трудоустройство.
·Полный соц.пакет.
·Премии!

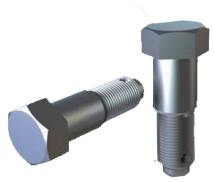

Адрес офиса: Екатеринбург, ул. Малышева 133.
Тел.: + 7-902-276-07-65, Александр.
E-mail: ural.prommetiz@bk.ru

99092

ГРУЗЧИК СКЛАДА ДОГ.
График: 2/2 (ночь). Достойный уровень заработной платы, официальное трудоустройство согласно ТК РФ, бесплатное питание. Приходите по адресу: Екатеринбург, ул. Новинская,2, офис 326 (с 8.00 до 16.00, обед с 12.00 до 13.00). Тел.: (343) 287-45-26, 8-922-615-49-79.

ГРУЗЧИКИ ДО 3 000 РУБ.
Оплата ежедневно + премии. Проживание. Компенсация проезда. Тел.: 8-991-591-8000, Евгений.

ГРУЗЧИКИ ОТ 100 000 РУБ.
На крупные пищевые предприятия РФ. 30/45/60 смен. Проезд, проживание, питание, спецодежда, еженедельное авансирование. Тел.: 8-912-870-20-90.

ГРУЗЧИК-ЭКСПЕДИТОР ОТ 50 000 РУБ.
График: 2/2. Для вас: разные графики, бесплатное питание, трудоустройство по ТК РФ, обучение на месте, вечерний развоз, соц. гарантии. Гипермаркет "Дом". ул. Высоцкого, 50 (тел. 8-9000-411-804); ул. Победы, 63 (тел. 8-9000-412-384); ул. Альпинистов, 85 (тел. 8-963-444-1000).

КЛАДОВЩИК (УЧЕТЧИК) 40 000 РУБ.
Для ведения учета. График: сутки через трое. Работа в пгт. Верхнее Дуброво, официальное трудоустройство, социальный пакет. Тел.: +7-922-138-38-10, отдел кадров.

КЛАДОВЩИК ОТ 50 000 РУБ.
Для вас: разные графики, бесплатное питание, трудоустройство по ТК РФ, обучение на месте, вечерний развоз, соц. гарантии. Гипермаркет "Дом". ул. Высоцкого, 50 (тел. 8-9000-411-804); ул. Победы, 63 (тел. 8-9000-412-384); ул. Альпинистов, 85 (тел. 8-963-444-1000).

КОМПЛЕКТОВЩИК ОТ 40 000 РУБ.
Для вас: разные графики, бесплатное питание, трудоустройство по ТК РФ, обучение на месте, вечерний развоз, соц. гарантии. Гипермаркет "Дом". ул. Высоцкого, 50 (тел. 8-9000-411-804); ул. Победы, 63 (тел. 8-9000-412-384); ул. Альпинистов, 85 (тел. 8-963-444-1000).

КОМПЛЕКТОВЩИКИ ДО 3 000 РУБ.
Оплата ежедневно + премии. Проживание. Компенсация проезда. Тел.: 8-991-591-8000, Евгений.

ПОДСОБНЫЕ РАБОЧИЕ ДО 3 000 РУБ.
Оплата ежедневно + премии. Проживание. Компенсация проезда. Тел.: 8-991-591-8000, Евгений.

СПЕЦИАЛИСТ ОТ 90 000 РУБ.
Отдела снабжения и логистики. График работы: пятидневка, с 9.00 до 18.00 часов. Офиц. трудоустройство, полный соц. пакет, премии. Адрес: Екатеринбург, ул. Малышева, 133. Тел.: +7-902-276-07-65, Александр.

СТАРШИЙ СМЕНЫ СКЛАДА ДОГ.
График: 5/2 (ночь). Достойный уровень заработной платы, официальное трудоустройство согласно ТК РФ, бесплатное питание. Адрес места работы: ул. Новинская, 2 (Вторчермет). Приходите по адресу: Екатеринбург, ул. Новинская,2, офис 326 (с 8.00 до 16.00, обед с 12.00 до 13.00). Тел.: (343) 287-45-26, 8-922-615-49-79.

УПАКОВЩИК ДОГ.
График: 2/2 (с 8.00 до 20.00). Достойный уровень заработной платы, официальное трудоустройство согласно ТК РФ, бесплатное питание. Адрес места работы: ул. Новинская, 2 (Вторчермет). Приходите по адресу: Екатеринбург, ул. Новинская,2, офис 326 (с 8.00 до 16.00, обед с 12.00 до 13.00). Тел.: (343) 287-45-26, 8-922-615-49-79.

УПАКОВЩИКИ ОТ 100 000 РУБ.
На крупные пищевые предприятия РФ. 30/45/60 смен. Проезд, проживание, питание, спецодежда, еженедельное авансирование. Тел.: 8-912-870-20-90.

ИНЖЕНЕРНО-ТЕХНИЧЕСКИЙ ПЕРСОНАЛ. IT-СПЕЦИАЛИСТЫ

ГЛАВНЫЙ ИНЖЕНЕР 65 000 РУБ.
В МАУК «КЦ «Дружба» (ул. Бардина, 21 Б). СРОЧНО! На постоянную основу. Официальное трудоустройство, выплаты 2 раза в месяц. График работы: 5/2. Тел.: 8-904-984-06-30.

РУКОВОДИТЕЛЬ IT-ПРОЕКТОВ ОТ 100 000 РУБ.
Компании-разработчику ПО для производственной сферы. Основная обязанность – довести идею заказчика до реализации в установленный срок, используя существующие ресурсы. Тел.: (343) 385-04-54; 8-912-239-35-63 (WhatsApp, Телеграмм) Наталия. E-mail: nat@career.ur.ru

СПЕЦИАЛИСТ ПО ОХРАНЕ ТРУДА 190 000 РУБ.
АО «Управление по повышению нефтеотдачи скважин». Работа вахтовым методом (ЯНАО): 30/30. Тел.: 8-922-402-29-76.

ТЕХНИК ДОГ.
С опытом работы. Достойная оплата труда. В ТРЦ "Омега". Обращаться в администрацию с 9.00 до 18.00: Екатеринбург, проспект Космонавтов, 41. Тел.: 8-922-207-79-58, Владислав.

ПРОИЗВОДСТВЕННЫЕ И СТРОИТЕЛЬНЫЕ СПЕЦИАЛЬНОСТИ

GIFAS
АО «Свердловский завод гипсовых изделий» требуются:

- **ЭЛЕКТРОГАЗОСВАРЩИК**.....З/п.: 80 000 руб.
- **ЛАБОРАНТ ХИМ. АНАЛИЗА**....З/п.: от 55 000 руб.
- **СЛЕСАРЬ-РЕМОНТНИК**.....З/п.: 70 000 руб.

Предоставляем бронь - освобождение от призыва по частичной мобилизации.

Район работы: Сортировка.
Тел.: 8-922-11-30-839, 321-21-51.
E-mail: ok@gifas.ru

АРМАТУРЩИКИ-БЕТОНЩИКИ ДОГ.
На работу в Екатеринбурге. Официальное трудоустройство. Тел.: +7 (343) 322-96-20. E-mail: info@msp66.ru

ГАЗОРЕЗЧИК ДОГ.
На литейное производство. Зарплата высокая. Дружный коллектив. Тел.: + 7-929-215-33-88, Евгения.

МАСТЕР СМР ДОГ.
На работу в Екатеринбурге. Официальное трудоустройство. Тел.: +7 (343) 322-96-20. E-mail: info@msp66.ru

МАШИНИСТ ПОДЪЕМНИКА 315 000 РУБ.
7 разряд. АО «Управление по повышению нефтеотдачи пластов и капитальному ремонту скважин». Работа вахтовым методом (ЯНАО). Тел.: 8-922-402-29-76.

МАШИНИСТ ПРОМЫВОЧНОГО АГРЕГАТА 205 000 РУБ.
6 разряд. АО «Управление по повышению нефтеотдачи пластов и капитальному ремонту скважин». Работа вахтовым методом (ХМАО). Тел.: 8-922-402-29-76.

МАШИНИСТ ЦЕМЕНТИРОВОЧНОГО АГРЕГАТА 205 000 РУБ.
6 разряд.АО «Управление по повышению нефтеотдачи пластов и капитальному ремонту скважин». Работа вахтовым методом (ХМАО). Тел.: 8-922-402-29-76.

МЕДНИК 155 000 РУБ.
5 разряд. АО «Управление по повышению нефтеотдачи пластов и капитальному ремонту скважин». Работа вахтовым методом (ХМАО). Тел.: 8-922-402-29-76.

Требования: знание ПК, активность, коммуникабельность.
Условия работы: район УПИ. Официальное трудоустройство, оплачиваемый отпуск 2 раза в год. Для новичков предусмотрены системы обучения, наставничества и поддержки.
Тел.: +7 (343) 378-32-96, Светлана Ивановна, исполнительный директор.

МЕНЕДЖЕР ПО РЕКЛАМЕ

вакансия номера

АО «УПРАВЛЕНИЕ ПО ПОВЫШЕНИЮ НЕФТЕОТДАЧИ ПЛАСТОВ И КАПИТАЛЬНОМУ РЕМОНТУ СКВАЖИН»

РАБОТА ВАХТОВЫМ МЕТОДОМ ХМАО-ЮГРА (КРС, ЗБС)

- **Бурильщик капитального ремонта скважин** 7 разряда в КРС 235 000
- **Бурильщик капитального ремонта скважин** 7 разряда в ЗБС 265 000
- **Водитель автомобиля категории** "C","E" 155 000
- **Водитель автомобиля с категорией "С"** на кран-манипулятор 170 000
- **Контролер контрольно-пропускного пункта** 3 разряда 150 000
- **Кузнец ручной ковки** 5 разряда 170 000
- **Мастер по КРС** 275 000
- **Машинист бульдозера** 6 разряда 200 000
- **Машинист автоямобура** 5 разряда 195 000
- **Машинист двигателей внутреннего сгорания** 4 разряда 115 000
- **Машинист крана автомобильного** 7 разряда 250 000
- **Машинист ППДУ** 6 разряда 205 000
- **Машинист подъемника** 7 разряда (с 6 разряда переобучим на 7 разряд) 265 000
- **Медник 5 разряда** 155 000
- **Моторист цементировочного агрегата** 6 разряда (возможно без опыта работы) 205 000
- **Оператор по подготовке скважин к капитальному и подземному ремонтам** 4 разряда 140 000
- **Помощник бурильщика КРС** 5 разряда в КРС без опыта работы 195 000
- **Помощник бурильщика КРС** 5 разряда в ЗБС 205 000
- **Прессовщик-вулканизаторщик** 4 разряда 150 000
- **Слесарь-ремонтник** 4 разряда (нефтепромысловое оборудование) 130 000
- **Слесарь-ремонтник** 4 разряда, (ремонт подъемных агрегатов (А60-80 (М-М1)), АП-80, Кардвел-210, Идель-80,100,140, возможно без опыта) 150 000
- **Слесарь КИП и А** 5 разряда 140 000
- **Стропальщик** 5 разряда 155 000
- **Токарь** 5 разряда 175 000
- **Тракторист** 6 разряда 195 000
- **Электрогазосварщик** 4 разряда 150 000
- **Электромонтер по ремонту и обслуживанию эл.оборудования** 4 разряда 150 000

РАБОТА ВАХТОВЫМ МЕТОДОМ ЯНАО (ЗБС)

- **Водитель автомобиля** 3 класса (категории C,E) 195 000
- **Машинист подъемника** 7 разряда 315 000
- **Помощник бурильщика ЭРБС** 5 разряда 250 000
- **Токарь** 6 разряда 265 000
- **Слесарь по обслуживанию буровых** 6 разряда 240 000
- **Электромонтер по ремонту и обслуживанию эл.оборудования** 5 разряда 210 00

Полностью официальная зарплата с районным коэффициентом и северной надбавкой, оплата больничных, предоставление отпусков, приобретение предприятием ЖД билетов от места проживания, АВИА провзд от Самары, предоставление спецодежды и СИЗ, оплата предварительного медицинского осмотра, возможность повышения квалификации и получения новой профессии за счет предприятия. Не имеющим северной надбавки: доплата 30%, машинистам подъемника и машинистам крана автомобильного доплата 50%! Указана средняя заработная плата за полную отработанную вахту продолжительностью 30 дней до вычета подоходного налога.

446368, Самарская область, Красноярский район, п.Светлое Поле, Промышленная зона, 9 "А"
телефон: 8(922)402-29-76, адрес эл.почты: RABOTA@LN.SKRS.RU - ХМАО, г.Лянтор
ИНН 6376000010
ОГРН 1026303801809

96000

РЭЛТЕК

ООО «НАУЧНО-ПРОИЗВОДСТВЕННОЕ ПРЕДПРИЯТИЕ «РЭЛТЕК»
г. Екатеринбург, ул. Студенческая, 51Б
ПРИГЛАШАЕТ НА РАБОТУ:

- **ЗАМЕСТИТЕЛЯ ГЛАВНОГО БУХГАЛТЕРА**
  З/п.: 80 000 - 100 000 руб.
- **БУХГАЛТЕРА**
  З/п.: 60 000 руб.
- **СИСТЕМНОГО АДМИНИСТРАТОРА**
  З/п.: 55 000 - 60 000 руб.
  (готовы рассмотреть кандидатуру без опыта работы)
- **СПЕЦИАЛИСТА ПО ОТ И ПБ**
  З/п.: 40 000 руб. (совмещение или неполный рабочий день)
- **ИНЖЕНЕРА-КОНСТРУКТОРА**
  З/п.: 70 000 руб. (возможен неполный рабочий день)
- **ИНЖЕНЕРА-ТЕХНОЛОГА**
  З/п.: 50 000 - 70 000 руб. (неполный рабочий день)
- **КЛАДОВЩИКА НА СКЛАД МЕТАЛЛОВ**
  З/п.: 40 000 - 45 000 руб. (возможен неполный рабочий день)
- **УБОРЩИКА/УБОРЩИЦУ**
  З/п.: от 35 000 руб. (возможен неполный рабочий день)
- **ЭЛЕКТРОМОНТАЖНИКА**
  З/п.: от 70 000 руб.
- **СПЕЦИАЛИСТА ПО КАДРАМ**
  З/п.: от 40 000 руб. (возможен неполный рабочий день)

Присоединившись к нам, Вы получаете:
· официальное трудоустройство
· стабильный заработок
· пятидневную рабочую неделю (возможен гибкий график работы)
· обеспечение спец. одеждой и СИЗ
· оплату больничных, отпусков, возможность повышения квалификации.

Тел.: 8-953-823-00-03.

95898

РАЗНОРАБОЧИЕ
МОНТАЖНИКИ ЖБК и МК
БЕЗ ОПЫТА В РАБОТЕ, С ОБУЧЕНИЕМ
ПРИГЛАШАЕМ НА СТРОИТЕЛЬСТВО ДОРОЖНЫХ МОСТОВ И ЭСТАКАД! ТРАССА МОСКВА – С. ПЕТЕРБУРГ!
Вахта 60/30. 200-240 тысяч за ВАХТУ!
Официальное трудоустройство, проживание, питание, делаем корочки!
Отдел кадров: 8-922-511-83-02!
РАБОТА ОТ ПРЯМОГО РАБОТОДАТЕЛЯ!

96218

МОНТАЖНИК ДВЕРЕЙ — ОТ 60 000 ДО 120 000 РУБ.
Гипермаркет "Дом". ул. Высоцкого, 50 (тел. 8-9000-411-804); ул. Победы, 63 (тел. 8-9000-412-384); ул. Альпинистов, 85 (тел. 8-963-444-1000).

МОНТАЖНИКИ СТАЛЬНЫХ И ЖБК — ДОГ.
На работу в Екатеринбурге. Официальное трудоустройство. Тел.: +7 (343) 322-96-20. E-mail: info@msp66.ru

МОТОРИСТ ЦЕМЕНТОПЕСКОСМЕСИТЕЛЬНОГО АГРЕГАТА — 200 000 РУБ.
6 разряд. АО «Управление по повышению нефтеотдачи пластов и капитальному ремонту скважин». Работа вахтовым методом (ХМАО). Тел.: 8-922-402-29-76.

ОБОЙЩИК МЯГКОЙ МЕБЕЛИ — ОТ 80 000 РУБ.
Обивщик/обтяжчик. Обязанности: обивка мебели основной тканью на готовые каркасы. Требования: знание инструмента, умение пользоваться пневмооборудованием, опыт работы обязателен. Производственное предприятие «Славянская мебель». Условия: работа в дружном коллективе; зарплата 2 раза в месяц; работа в пос. Большой Исток (Свердловская обл., Сысертский г. о., пос. Большой Исток, ул. Пушкина, 1В). Тел.: +7 (343) 361-13-73.

ОПЕРАТОР — 140 000 РУБ.
По подготовке скважин к капитальному и подземному ремонтам. АО «Управление по повышению нефтеотдачи пластов и капитальному ремонту скважин». Работа вахтовым методом (ХМАО). Тел.: 8-922-402-29-76.

ПЛАВИЛЬЩИКИ — ДОГ.
На литейное производство. Зарплата высокая. Дружный коллектив. Тел.: + 7-929-215-33-88, Евгения.

ПЛОТНИКИ — ДОГ.
На работу в Екатеринбурге. Официальное трудоустройство. Тел.: +7 (343) 322-96-20. E-mail: info@msp66.ru

ПОМОЩНИК БУРИЛЬЩИКА КРС — 205 000 РУБ.
5 разряд. АО «Управление по повышению нефтеотдачи пластов и капитальному ремонту скважин». Работа вахтовым методом (ХМАО). Тел.: 8-922-402-29-76.

ПРЕССОВЩИК-ВУЛКАНИЗАТОРЩИК — 150 000 РУБ.
4 разряд. АО «Управление по повышению нефтеотдачи пластов и капитальному ремонту скважин». Работа вахтовым методом (ХМАО). Тел.: 8-922-402-29-76.

РАСКРОЙЩИКИ — ОТ 40 000 РУБ.
Производственная компания (изготовление строп и грузоподъемного оборудования). График: 5/2, с 8.00 до 17.00. Обучение, оплата проезда. Оформление по ТК РФ или по договору. Адрес: Екатеринбург, ул. Норильская, 77. Тел.: 8-922-818-95-06.

СВАРЩИК — ДОГ.
На литейное производство. Зарплата высокая. Дружный коллектив. Тел.: + 7-929-215-33-88, Евгения.

СЛЕСАРИ-РЕМОНТНИКИ — ДОГ.
На литейное производство. Зарплата высокая. Дружный коллектив. Тел.: + 7-929-215-33-88, Евгения.

СЛЕСАРЬ КИП И А — 140 000 РУБ.
5 разряд. АО «Управление по повышению нефтеотдачи пластов и капитальному ремонту скважин». Работа вахтовым методом (ХМАО). Тел.: 8-922-402-29-76.

СЛЕСАРЬ-РЕМОНТНИК — 130 000 РУБ.
4 разряд. Нефтепромысловое оборудование. АО «Управление по повышению нефтеотдачи пластов и капитальному ремонту скважин». Работа вахтовым методом (ХМАО). Тел.: 8-922-402-29-76.

СЛЕСАРЬ-РЕМОНТНИК — 70 000 РУБ.
Завод гипсовых изделий GIFAS. Район работы: Сортировка. Тел.: 321-21-51, 8-922-11-30-839. E-mail: ok@gifas.ru

СЛЕСАРЬ-РЕМОНТНИК — ДОГ.
4 разряд. Ремонт подъемных агрегатов (А-60-80 (М-М1), АП-80, Кардвел-210, Идель-80, 100, 140). Возможно без опыта. АО «Управление по повышению нефтеотдачи пластов и капитальному ремонту скважин». Работа вахтовым методом (ХМАО). Тел.: 8-922-402-29-76.

СЛЕСАРЬ-САНТЕХНИК — 140 000 РУБ.
4 разряд. АО «Управление по повышению нефтеотдачи пластов и капитальному ремонту скважин». Работа вахтовым методом (ХМАО). Тел.: 8-922-402-29-76.

СЛЕСАРЬ-САНТЕХНИК — ДОГ.
Аварийно-диспетчерская служба Железнодорожного, Верх-Исетского, Кировского районов. Официальное трудоустройство, высокая заработная плата, разные графики работы. Тел. службы подбора: 287-59-52.

ТОКАРИ — ДОГ.
На литейное производство. Зарплата высокая. Дружный коллектив. Тел.: + 7-929-215-33-88, Евгения.

ТОКАРЬ — 175 000 РУБ.
5 разряд. АО «Управление по повышению нефтеотдачи пластов и капитальному ремонту скважин». Работа вахтовым методом (ХМАО). Тел.: 8-922-402-29-76.

ФОРМОВЩИКИ — ДОГ.
На литейное производство. Зарплата высокая. Дружный коллектив. Тел.: + 7-929-215-33-88, Евгения.

ШВЕИ — ОТ 70 000 РУБ.
Пошив строп и стяжных ремней из средних и тяжелых материалов. З/п сдельная. Производственная компания (изготовление строп и грузоподъемного оборудования). График: 5/2, с 8.00 до 17.00. Обучение, оплата проезда. Оформление по ТК РФ или по договору. Адрес: Екатеринбург, ул. Норильская, 77. Тел.: 8-922-818-95-06.

ЭЛЕКТРИК — ДОГ.
С опытом работы. Достойная оплата труда. В ТРЦ "Омега". Обращаться в администрацию с 9.00 до 18.00. Екатеринбург, проспект Космонавтов, 41. Тел.: 8-902-878-64-84, а.

ЭЛЕКТРОГАЗОСВАРЩИК — 80 000 РУБ.
Завод гипсовых изделий GIFAS. Район работы: Сортировка. Тел.: 321-21-51, 8-922-11-30-839. E-mail: ok@gifas.ru

ЭЛЕКТРОГАЗОСВАРЩИК — ДОГ.
Аварийно-диспетчерская служба Железнодорожного, Верх-Исетского, Кировского районов. Официальное трудоустройство, высокая заработная плата, разные графики работы. Тел. службы подбора: 287-59-52.

ЭЛЕКТРОГАЗОСВАРЩИКИ — ДОГ.
Официальное трудоустройство. Тел.: +7 (343) 322-96-20.

ЭЛЕКТРОМОНТЕР — 150 000 РУБ.
По ремонту и обслуживанию эл. оборудования. 4 разряд. АО «Управление по повышению нефтеотдачи пластов и капитальному ремонту скважин». Работа вахтовым методом (ХМАО). Тел.: 8-922-402-29-76.

ЭЛЕКТРОМОНТЕР — ДОГ.
По ремонту и обслуживанию электрооборудования. Аварийно-диспетчерская служба Железнодорожного, Верх-Исетского, Кировского районов. Официальное трудоустройство. Тел. службы подбора: 287-59-52.

РАЗНОЕ

ДЕЖУРНЫЙ В АВТОСЕРВИС — ДОГ.
Рассмотрим женщину пенсионного возраста. График работы: сутки через трое. Район работы: Пионерский. Тел.: (343)200-65-85.

РАЗНОРАБОЧИЕ — ДО 3 000 РУБ.
Оплата ежедневно + премии. Проживание. Компенсация проезда. Тел.: 8-995-595-6777, Евгений.

работа урал **Информационная газета «Работа Урал»**

Рег. свидетельство ПИ №ТУ66-00783 от 18 октября 2011 г. выдано Управлением Федеральной службы по надзору в сфере связи, информационных технологий и массовых коммуникаций по Свердловской области.

Учредитель и издатель:
ООО «Работа Урал»
ул. Комсомольская, 37, оф. 801.
Тел.: 383-48-69, 378-32-96.

Редакция:
620049, г.Екатеринбург,
ул. Комсомольская, 37, оф. 801.
Тел.: 383-44-41. тел./факс: 378-32-80.
E-mail: rur@rabotagrad.ru

Главный редактор - Амиров Рифат Рафитович.

Менеджеры по рекламе:
Масленникова Елена,
Марыгин Дмитрий.

Верстка-дизайн - Зюськин Константин.

За содержание объявлений редакция ответственности не несет. Редакция оставляет за собой право корректировки и редактирования текста. В случае, если рекламируемая деятельность, услуги подлежат лицензированию указание реквизитов лицензии обязательно, в случае нарушения данного положения, либо предоставления неполных или недостоверных сведений, ответственность лежит на рекламодателе. Перепечатка материалов возможна только с согласия редакции. Изготовление модуля бесплатно. В готовый макет допускается единожды внести изменения. Все дополнительные требования и пожелания оплачиваются 15% наценкой от стоимости модуля. Изготовление эксклюзивного макета стоит от 500 до 5000 руб. Рекламные макеты, изготовленные бесплатно дизайнерами редакции, являются собственностью издания и не передаются заказчику для дальнейшего использования.

Вакансии из газеты и ее электронная версия выкладываются на сайт www.rabotagrad.ru

Номер 26 Дата выхода в свет 30.06.2025 года.

Отпечатано в типографии ЗАО «Прайм Принт Екатеринбург», г. Екатеринбург, пр. Космонавтов, 18н.

Заказ N 1703 Тираж 4000 экз. Цена свободная.

Общий тираж газет «Работа Урал» и «Работа Град» 14000 экз. в неделю.

вакансия номера

МЕНЕДЖЕР ПО РЕКЛАМЕ

Требования: знание ПК, активность, коммуникабельность.
Условия работы: район УПИ. Официальное трудоустройство, оплачиваемый отпуск 2 раза в год. Для новичков предусмотрены системы обучения, наставничества и поддержки.
Тел.: +7 (343) 378-32-96, Светлана Ивановна, исполнительный директор.

ПРОИЗВОДСТВЕННАЯ КОМПАНИЯ
СТРОП–ПРО
ГРУЗОПОДЪЕМНОЕ ОБОРУДОВАНИЕ

Производственная компания (изготовление строп и грузоподъемного оборудования)

ПРИГЛАШАЕТ НА ВАКАНСИИ:

ШВЕИ
З/п.: от 70 000 руб. (сдельная).
Пошив строп и стяжных ремней из средних и тяжелых материалов.

РАСКРОЙЩИКИ
З/п.: от 40 000 руб.

Для Вас мы предлагаем:
· график: 5/2 с 8.00 до 17.00
· обучение
· оплату проезда
· оформление по ТК РФ или договору.

Ждем Вас по адресу: Екатеринбург, Норильская,77.
Звоните по тел.: 8-922-818-95-06.

96293

Требуются
МОНТЕРЫ ПУТИ РАЗНОРАБОЧИЕ
Вахта 60 дней
З/п 110 000 руб. в месяц
+7-922-027-75-49

96165

РЭЛТЕК

ООО «НАУЧНО-ПРОИЗВОДСТВЕННОЕ ПРЕДПРИЯТИЕ «РЭЛТЕК»
г. Екатеринбург, ул. Студенческая, 51Б
ПРИГЛАШАЕТ НА РАБОТУ:

- **ЗАМЕСТИТЕЛЯ ГЛАВНОГО БУХГАЛТЕРА**
  З/п.: 80 000 - 100 000 руб.
- **БУХГАЛТЕРА**
  З/п.: 60 000 руб.
- **СИСТЕМНОГО АДМИНИСТРАТОРА**
  З/п.: 55 000 - 60 000 руб.
  (готовы рассмотреть кандидатуру без опыта работы)
- **СПЕЦИАЛИСТА ПО ОТ И ПБ**
  З/п.: 40 000 руб. (совмещение или неполный рабочий день)
- **ИНЖЕНЕРА-КОНСТРУКТОРА**
  З/п.: 70 000 руб. (возможен неполный рабочий день)
- **ИНЖЕНЕРА-ТЕХНОЛОГА**
  З/п.: 50 000 - 70 000 руб. (неполный рабочий день)
- **КЛАДОВЩИКА НА СКЛАД МЕТАЛЛОВ**
  З/п.: 40 000 - 45 000 руб. (возможен неполный рабочий день)
- **УБОРЩИКА/УБОРЩИЦУ**
  З/п.: от 35 000 руб. (возможен неполный рабочий день)
- **ЭЛЕКТРОМОНТАЖНИКА**
  З/п.: от 70 000 руб.
- **СПЕЦИАЛИСТА ПО КАДРАМ**
  З/п.: от 40 000 руб. (возможен неполный рабочий день)

Присоединившись к нам, Вы получаете:
· официальное трудоустройство
· стабильный заработок
· пятидневную рабочую неделю (возможен гибкий график работы)
· обеспечение спец. одеждой и СИЗ
· оплату больничных, отпусков, возможность повышения квалификации.

Тел.: 8-953-823-00-03.

95886

АО «УПРАВЛЕНИЕ ПО ПОВЫШЕНИЮ НЕФТЕОТДАЧИ ПЛАСТОВ И КАПИТАЛЬНОМУ РЕМОНТУ СКВАЖИН»

РАБОТА ВАХТОВЫМ МЕТОДОМ ХМАО-ЮГРА (КРС, ЗБС)

- **Бурильщик капитального ремонта скважин** 7 разряда в КРС 235 000
- **Бурильщик капитального ремонта скважин** 7 разряда в ЗБС 265 000
- **Водитель автомобиля категории** "С","Е" 155 000
- **Водитель автомобиля с категорией "С"** на кран-манипулятор 170 000
- **Контролер контрольно-пропускного пункта** 3 разряда 150 000
- **Кузнец ручной ковки** 5 разряда 170 000
- **Мастер по КРС** 275 000
- **Машинист бульдозера** 6 разряда 200 000
- **Машинист автоямобура** 5 разряда 195 000
- **Машинист двигателей внутреннего сгорания** 4 разряда 115 000
- **Машинист крана автомобильного** 7 разряда 250 000
- **Машинист ППДУ** 6 разряда 205 000
- **Машинист подъемника** 7 разряда (с 6 разряда переобучим на 7 разряд) 265 000
- **Медник 5 разряда** 155 000
- **Моторист цементировочного агрегата** 6 разряда (возможно без опыта работы) 205 000
- **Оператор по подготовке скважин к капитальному и подземному ремонтам** 4 разряда 140 000
- **Помощник бурильщика КРС** 5 разряда в КРС без опыта работы 195 000
- **Помощник бурильщика КРС** 5 разряда в ЗБС 205 000
- **Прессовщик-вулканизаторщик** 4 разряда 150 000
- **Слесарь-ремонтник** 4 разряда (нефтепромысловое оборудование) 130 000
- **Слесарь-ремонтник** 4 разряда, (ремонт подъемных агрегатов (А60-80 (М-М1)), АП-80, Кардвел-210, Идель-80,100,140, возможно без опыта) 150 000
- **Слесарь КИП и А** 5 разряда 140 000
- **Стропальщик** 5 разряда 155 000
- **Токарь** 5 разряда 175 000
- **Тракторист** 6 разряда 195 000
- **Электрогазосварщик** 4 разряда 150 000
- **Электромонтер по ремонту и обслуживанию эл.оборудования** 4 разряда 150 000

РАБОТА ВАХТОВЫМ МЕТОДОМ ЯНАО (ЗБС)

- **Водитель автомобиля** 3 класса (категории С,Е) 195 000
- **Машинист подъемника** 7 разряда 315 000
- **Помощник бурильщика ЭРБС** 5 разряда 250 000
- **Токарь** 6 разряда 265 000
- **Слесарь по обслуживанию буровых** 6 разряда 240 000
- **Электромонтер по ремонту и обслуживанию эл.оборудования** 5 разряда 210 00

Полностью официальная зарплата с районным коэффициентом и северной надбавкой, оплата больничных, предоставление отпусков, приобретение предприятием Ж/Д билетов от места проживания, АВИА проезд от Самары, предоставление спецодежды и СИЗ, оплата предварительного медицинского осмотра, возможность повышения квалификации и получения новой профессии за счет предприятия. Не имеющим северной надбавки: доплата 30%, машинистам подъемника и машинистам крана автомобильного доплата 50%! Указана средняя заработная плата за полную отработанную вахту продолжительностью 30 дней до вычета подоходного налога.

446368, Самарская область, Красноярский район, п.Светлое Поле, Промышленная зона, 9 "А"
телефон: 8(922)402-29-76, адрес эл.почты: RABOTA@LN.SKRS.RU - ХМАО, г.Лянтор
ИНН 6376000010
ОГРН 1026303801809

96000

KOVRIK.RU®

ПРИГЛАШАЕМ НА РАБОТУ:

ВОДИТЕЛЕЙ-ЭКСПЕДИТОРОВ кат. В
Для развоза ковровых покрытий по маршрутному листу

· работа на автомобиле компании
· график: 5/2 или 7/7
· зарплата: от 100 000 руб. в месяц

КЛАДОВЩИКА (учетчика)
Для ведения учета продукции.

· график: сутки через двое
· зарплата: 40 000 руб. в месяц

Работа в г. Екатеринбург (район Ж/Д вокзала) или в пгт. Верхнее Дуброво.
Официальное трудоустройство, социальный пакет.

Тел.: +7-922-138-38-10, отдел кадров

95693

ГРИН ПАРК ОТЕЛЬ

Приглашаем в нашу команду:

- **ГОРНИЧНУЮ**
  График: 2/2 (дневной: с 8.00 до 20.00 или ночной с 20.00 до 08.00)
  З/п.: от 50 000 руб. (смена: 3 125 руб.)
- **ОПЕРАТОРА ПРАЧЕЧНОЙ**
  График: 2/2 (с 8.00 до 20.00)
  З/п.: от 45 000 руб. (смена: 3 000 руб.)
- **ПОВАРА ХЦ или ГЦ**
  График: 2/2 (с 11.00 до 24.00)
  З/п.: 70 000 руб. (от 330 до 350 руб./час.)
- **ДВОРНИКА**
  График: 5/2 (с 8.00 до 17.00)
  З/п.: 35 000 руб.
- **ДОМРАБОТНИЦУ/ИКА в пос. М. ИСТОК**
  График: 5/2 (с 09.00 до 17.00)
  З/п.: 60 000 руб.

· Официальное трудоустройство
· Бесплатное вкусное питание
· Униформа
· Обучение
· Медосмотр за счет работодателя.

Тел.: 8-922-128-51-11, 8 (343) 257-08-55.
Адрес: ул. Народной Воли, 24

96162

Кондитерской фабрике «9 островов»
ТРЕБУЮТСЯ НА РАБОТУ

ГЛАВНЫЙ ТЕХНОЛОГ
График работы 5/2 (9:00 - 18:00)
ТЕХНОЛОГ-РАЗРАБОТЧИК
График работы 5/2 (9:00 - 18:00)
КОНДИТЕР
График 2/2 (8.00 до 20.00)
ПЕКАРЬ
График 5/2 (8.00 до 17.00)
УПАКОВЩИК
График 2/2 (8.00 до 20.00)
УБОРЩИК
График 2/2 (8.00 до 20.00)
СТАРШИЙ СМЕНЫ СКЛАДА
График 5/2
КОМПЛЕКТОВЩИК-ГРУЗЧИК СКЛАДА
График 2/2
ГРУЗЧИК НА ПРОИЗВОДСТВО
График 2/2 (8.00 до 20.00)

- Достойный уровень заработной платы
- Официальное трудоустройство согласно ТК РФ
- Наличие мед. книжки или желание оформить
- Бесплатное питание
- Спецодежда

Адрес места работы: г. Екатеринбург, ул. Новинская,2 (р-н Вторчермет)
Приходите по адресу:
г. Екатеринбург, ул. Новинская, 2, офис 326
с 08.00 до 16.00 (обед с 12.00 до 13.00)
Обращаться по телефонам: 8 (343) 287-45-26, 8 (922) 615-49-79
Резюме отправлять на почту: ok@9ostrovov.ru

96136

РАБОТА
по адресу:
пос. БОБРОВСКИЙ, ул. Лесная, 2/1.

Бисквитный Двор
с 1998 года

- **ТЕХНОЛОГ**
- **ГЛАВНЫЙ БУХГАЛТЕР**
- **СИСТЕМНЫЙ АДМИНИСТРАТОР**
- **КОНДИТЕР**
- **МОЙЩИЦА/ик ПОСУДЫ**
- **УБОРЩИЦА/ик**

Мы ищем тех, кто присоединится к команде и будет помогать делать Вашу и нашу жизнь еще вкуснее!

Работай не в коллективе, а среди **друзей** и **единомышленников!**

Звони по тел.: 8-952-733-24-59.

95963

GIFAS

АО «Свердловский завод гипсовых изделий» требуются:

- **ЭЛЕКТРОГАЗОСВАРЩИК**.....З/п.: 80 000 руб.
- **ЛАБОРАНТ ХИМ. АНАЛИЗА**....З/п.: от 55 000 руб.
- **СЛЕСАРЬ-РЕМОНТНИК**.....З/п.: 70 000 руб.

Предоставляем бронь - освобождение от призыва по частичной мобилизации.

Район работы: Сортировка.
Тел.: 8-922-11-30-839, 321-21-51.
E-mail: ok@gifas.ru

Green Clean
клининговая компания

СРОЧНО ТРЕБУЕТСЯ

УБОРЩИЦА/ИК
в магазин косметики
ТЦ «Пассаж», ул. Вайнера, д. 9

· График: 2/2/3 (2 рабочих - 2 выходных, 3 рабочих - 2 выходных, 2 рабочих - 3 выходных)
· Смены: 7:00-19:00 или 9:00-21:00
· Оплата: 3 200 руб./смена, стабильные выплаты 2 раза в месяц.

Подробности по тел.: +7-922-126-62-79.

96251